



Regione Bregaglia

8^o Meeting transnazionale

Montjovet (Val d'Aosta)

17 –19 ottobre 2007

Stato progetto / attività





Regione Bregaglia

- Datasheet con atlante
- Manuale
 - Esperienze di progetto: Norme e regole
 - . Piano direttore regionale (presentato a Castasegna)
 - . Progetto pilota paesaggi rurali (presentato a Castasegna)
 - . **Concetto di interconnessione**
 - Recupero di un castagneto storico
- Esempi di recupero
Selve e turismo
- Che cosa manca:
GIS Mapping strutturato





Regione Bregaglia

Concetto di interconnessione (agricola)

- Basi:
 - Legge federale sull'agricoltura
 - Ordinanza sulla qualità ecologica
- Obiettivi principali:
 - Favorire la biodiversità
 - Valorizzare gli ambienti naturali
 - Mantenimento duratorio della qualità del paesaggio (economia/società/ambiente)
 - Mantenimento degli elementi strutturali tipici, delle selve, della gestione agricola estensiva (frenare l'avanzamento del bosco)



Regione Bregaglia

- **Modo di procedere:**
 - Rilievi sul posto e analisi foto aeree
 - Concetto paesaggistico con 7 diverse unità
 - Per il progetto ALPTER interessano le 2 unità „selve“ e „monti“
 - Trattative con gli agricoltori (contratti di coltivazione)
- **Concetto di finanziamento:**

L'OQE prevede contributi supplementari rispetto ai contributi ecologici di base (mass. Sfr. 500.-/ettaro/anno per le aree di contratto)





Regione Bregaglia

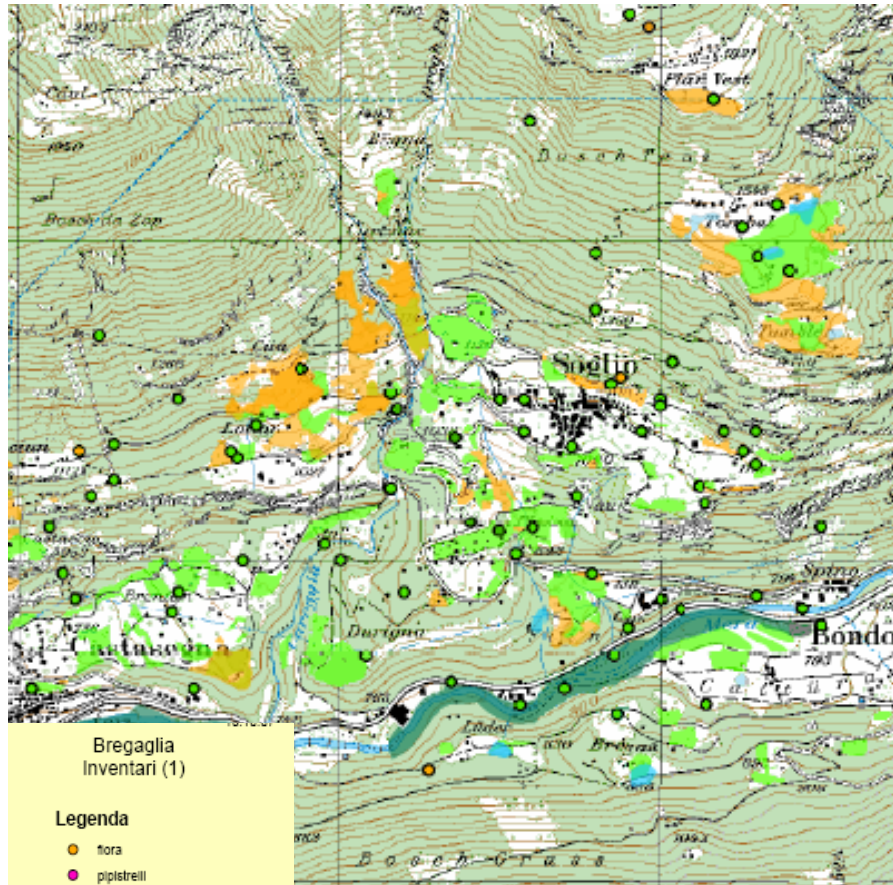

Bregaglia Inventari (1)

Legenda

- flora
- pipistrelli
- rettili e anfibi
- riproduzione anfibi
- torliere alte
- torliere basse (palludi)
- prati e pascoli secchi
- prato con qualità ecologica
- golene

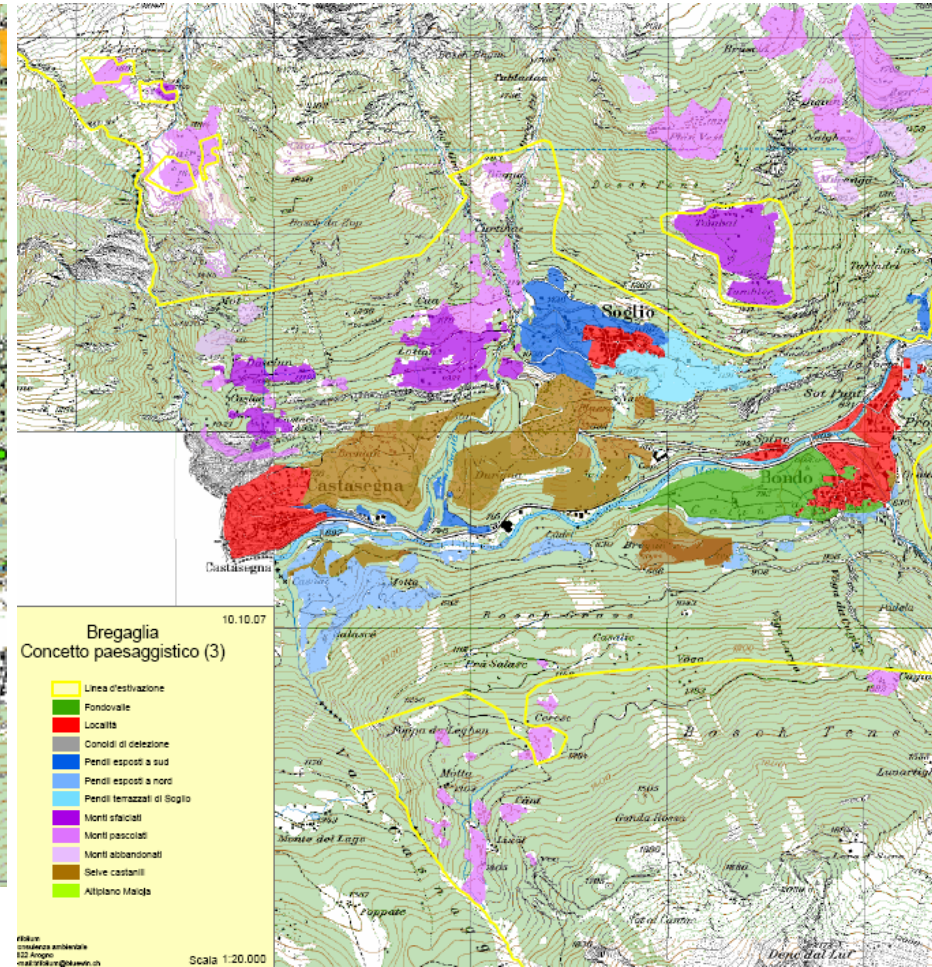

Bregaglia Concetto paesaggistico (3)

- Linea d'estivazione
- Fondovalle
- Località
- Conoidi di delazione
- Pendii esposti a sud
- Pendii esposti a nord
- Pendii terrazzati di Soglio
- Monti statici
- Monti pascolati
- Monti abbandonati
- Selve castanili
- Altipiano Maida

10.10.07
 1:20.000

Scala 1:20.000



Regione Bregaglia

Esempio recupero: Selve e turismo

- **Strategia:**
Per salvaguardare le selve si deve garantire la manutenzione tramite una gestione agroforestale (ripulitura e recupero terrazzamenti)
- **Provvedimenti:**
 - Interventi del Servizio forestale
 - Contratti di coltivazione (interconnessione)
 - Offerte turistiche





Regione Bregaglia

Attività in corso









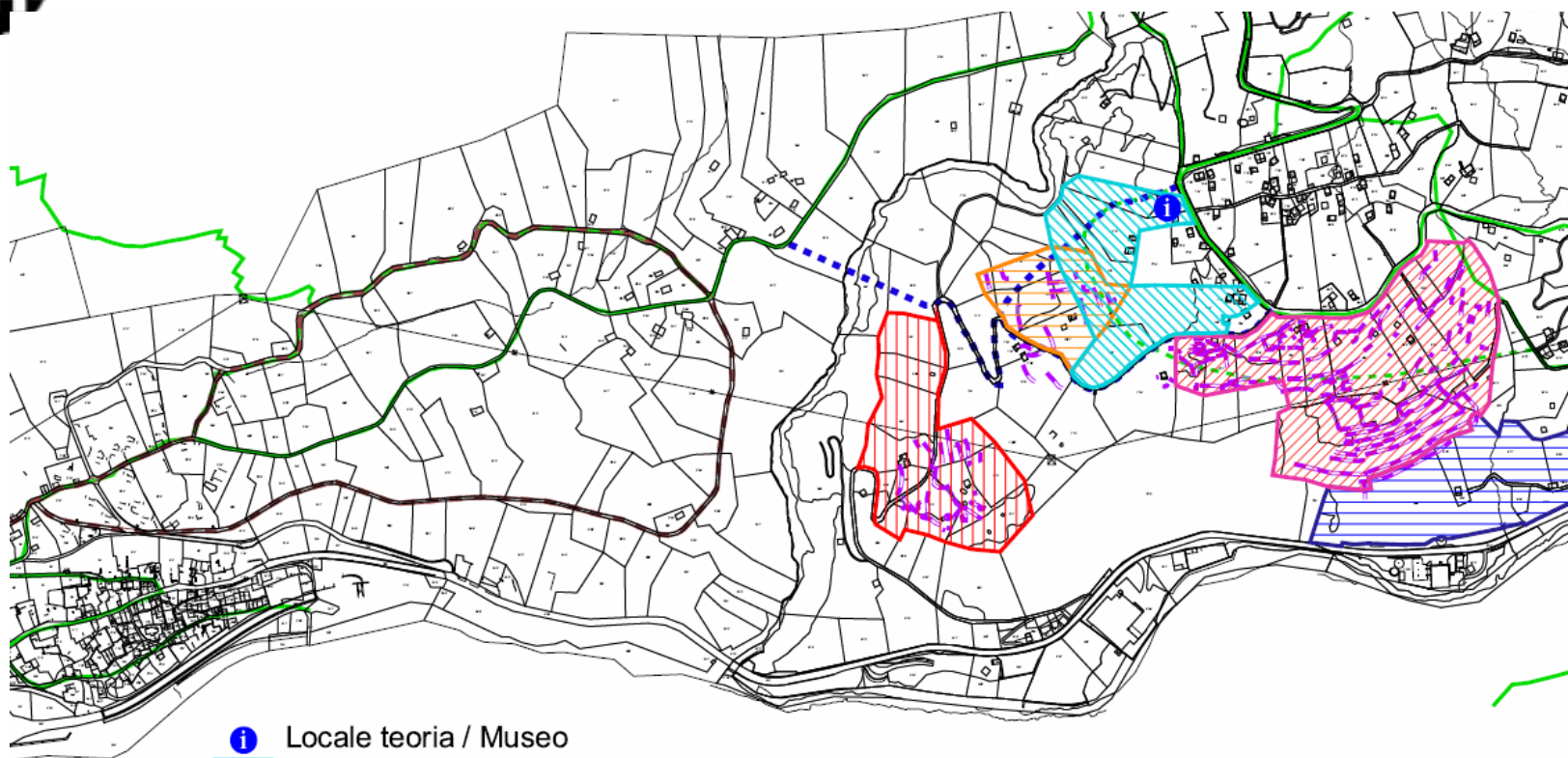

- Centro d'informazione/ritrovo
Trasformazione di una cascina privata quale locale corsi
- Ripulitura delle selve non coltivate
Volontari con il Servizio forestale
Coltivazione nell'ambito del concetto di interconnessione
- Recupero dei terrazzamenti
Corsi per muratori e volontari
- Ampliamento del percorso didattico
Collegamento del percorso esistente a Brentan con l'area di progetto Durigna
- Raccolta castagne per turisti
Riservare parcelle private a questo scopo





Regione Bregaglia



-  Locale teoria / Museo
-  Selva-Turismo
-  Durigna 1
-  Durigna 2
-  Durigna 3
-  Farzett
-  Terrazzamenti
-  Sentiero del castagneto esistente
-  ALPTER: ampliamento sentiero del castagno
-  Sentieri turistici esistenti
-  Sentieri turistici progettati





Regione Bregaglia





Regione Bregaglia



Settembre 2007

Amt für Wald Graubünden
Ufficio forestale dei Grigioni
Uffiz forestal dal Grischun

L'Ufficio forestale dei Grigioni, regione Grigioni centrale / Moesano informa:

La selva castanile La Monda a Lostallo

Il castagno è parte della nostra cultura

Nel Moesano, come nelle altre vallate subalpine, le castagne hanno rappresentato per secoli una delle principali fonti di alimentazione. Parecchie sono le testimonianze della cultura del castagno che troviamo nella nostra regione: le selve castanili presenti in Mesolcina fino a Soazza e in Calanca fino a Buseno, i castagni monumentali, i toponimi (es. Castaneda), attrezzi, grat, ecc.

Grazie alle loro caratteristiche, i castagneti espletano contemporaneamente diverse funzioni:

- La produzione di prodotti agricoli e forestali: castagne, pascolo, fieno, legna d'ardere, ecc.
- Lo svago e la ricreazione.
- La protezione della natura con un apporto significativo alla biodiversità.
- La protezione del paesaggio.
- La conservazione di un pezzo del nostro patrimonio culturale.

Il recupero delle selve castanili

Dall'ultimo Dopoguerra in poi, il numero delle selve castanili abbandonate è aumentato drasticamente al punto che, all'inizio degli anni '90, le selve

tra attualmente le maggiori difficoltà dell'intero progetto.



Pecore al pascolo nella selva ripristinata della Monda

La selva castanile La Monda

Il recupero della selva castanile La Monda è iniziato nel 1998 e si è concluso nel 2007. Lo stato della selva prima dei lavori di recupero era particolarmente degradato: i castagni da frutto avevano uno stato sanitario precario in quanto erano completamente sommersi dagli altri alberi (tigli, abeti rossi, frassini, ecc.). Sull'arco di 10 anni si sono eseguiti i seguenti lavori:

- Potatura di 215 castagni da frutto
- Pulizia del terreno e ripristino strato erboso di ca. 50'000 mq
- Taglio di 900 mc di legname
- Piantagione di ca. 100 nuovi castagni

La selva castanile è legalmente zona forestale e contemporaneamente superficie agricola utile, può quindi beneficiare di sussidi agricoli. La manutenzione è affidata alle aziende agricole G. Capelli ed E. Succetti.

Il ripristino dei muri a secco

La parte sud della selva è completamente terrazzata con dei muri a secco di origine medioevale. La lunghezza complessiva dei muri inventariata ammonta ad oltre 3,4 km! In seguito al completo abbandono della gestione negli ultimi decenni, la stabilità dei muri ha subito un notevole peggioramento.



Muri a secco ripristinati nella tappa

In collaborazione con il Fondo Svizzero per il Paesaggio, che ha assicurato il finanziamento dei 2/3 dell'opera, si



Regione Bregaglia

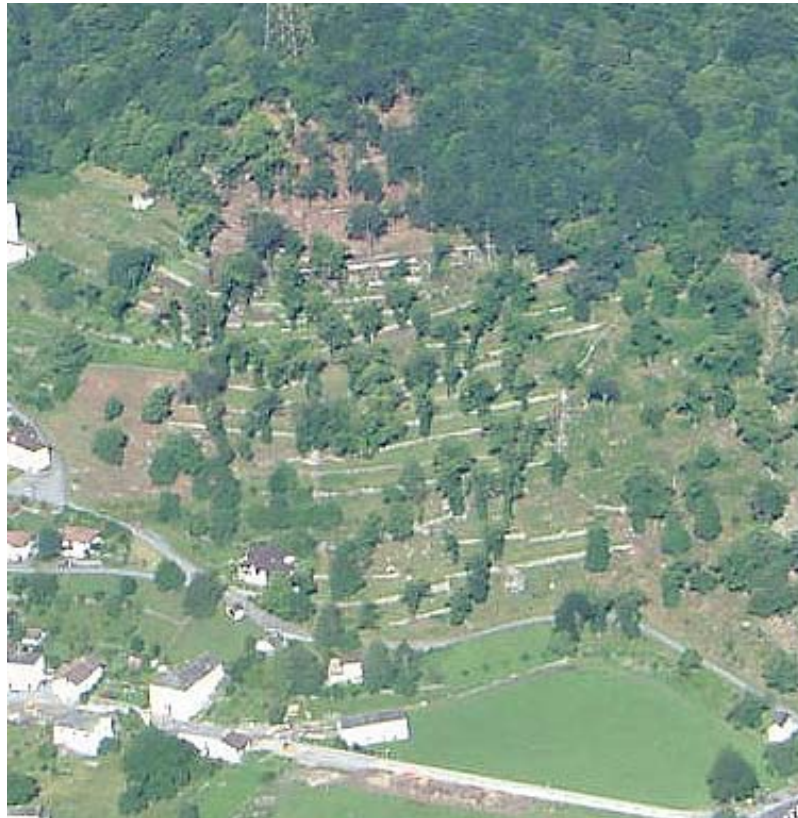



Regione Bregaglia

Grazie per la vostra attenzione

